KIDS CLUB ZEITUNG

Die Zeitung von SchülerInnen für SchülerInnen
Ausgabe 8 vom 24. März 2011

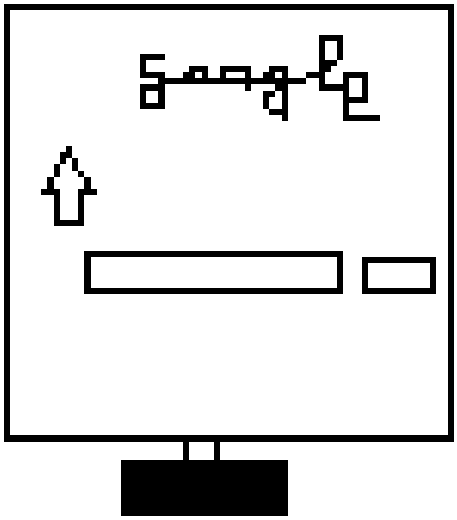

Der Computer (von Gastautor Eugen)
Der Computer ist eine tolle Erfindung und vielseitig. Man kann viele Sachen mit dem Computer machen. Man im Internet surfen und spielen. Man kann auch schreiben und Bilder malen (usw.).

Die Ferienangebote von Frau Schlecht (von Stefanie)
In jeden Ferien gibt es eine Aktion vom Hort , zum Beispiel backen wir Waffeln, gehen schwimmen usw. Alle Gruppen machen ihre eigenen Aktionen. Uns allen machen sie Spaß. Wir Kinder müssen uns bemühen keinen Mist zu bauen, damit wir Ausflüge machen können. Einige Kinder können es nicht lassen mit dem Mist, aber wir machen trotzdem Ausflüge, weil das sehr wenige sind.

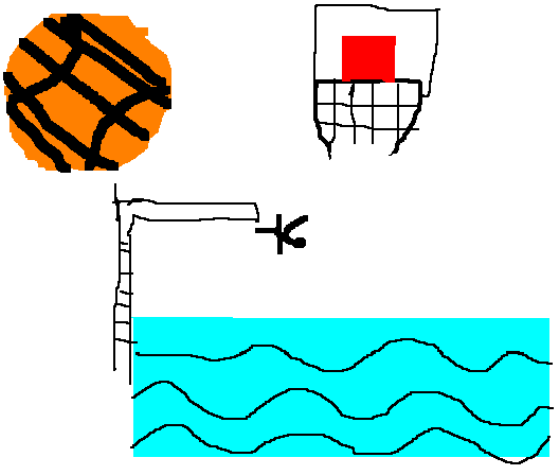

Ferienangebote (von Marcel)
In den Ferien kann man, wen man in einer Betreuung ist bei verschiedene Angeboten mit machen. Frau Schlecht stellt die Angebote vor. Eines davon ist eine Übernachtung in der Schule. Ein anderes ist Schwimmen gehen und Waveboard fahren. Zum Schluss noch Basketball.

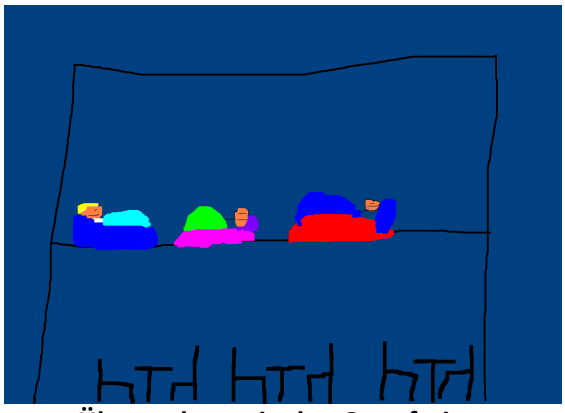

Übernachtung in den Osterferien (von Kevin Sch.)
Wie jedes Jahr macht die Regenbogengruppe eine Übernachtung hier in den Osterferien. Wir fahren Schwimmen mit der ganzen Gruppe. Später fahren wir wieder zurück und spielen. Dann gibt es am Abend was zu essen. Dann spielen wir noch ein paar Spiele. Später gehen wir schlafen. Am nächsten Tag essen wir Frühstück.

KIDS CLUB ZEITUNG

Die Zeitung von SchülerInnen für SchülerInnen
Ausgabe 8 vom 24. März 2011

Die Ferienangebote von Frau Schlecht (von Tim B. in enger Kooperation mit Stefanie ;-))
In den Ferien gibt es Aktionen im Hort, wie zum Beispiel schwimmen, viel Spaß und Übernachtungen. Wir machen auch Ausflüge und wir Kinder versuchen auch keinen Mist zu bauen. Wenn wir Kinder sehr lieb sind, wird auch manchmal, wenn schönes Wetter ist, das Planschbecken aufgebaut. Morgens zum Frühstück gibt es immer Brötchen.

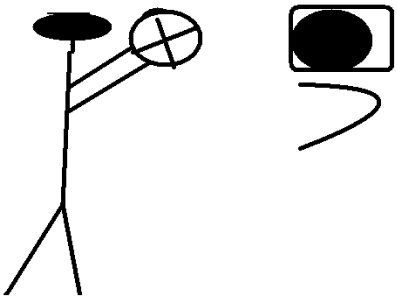

Ferienangebote (von Mario)
In den Ferien kann man, wenn man ein Betreuungskind ist, verschiedene Angebote wahrnehmen. Das ist toll. Ich finde am besten dass Waveboard fahren, aber man kann auch Sachen machen, wie Basketball – das macht Spaß. Jeden Morgen um 9:00 Uhr essen wir Frühstück. Man muss aber 50 Cent bezahlen.

Das Pferd (von Leyla)
Bei den Pferden kann man Zöpfe machen. Das sind ganz gute Tiere. Die können gut reiten. Die sind immer anders. Die haben immer andere Farben. Die haben manchmal auch pink, aber pink sieht man nicht immer bei Pferde, weil die Pferde sind am meisten braun oder schwarz. Oben seht ihr mein Pferdebild.

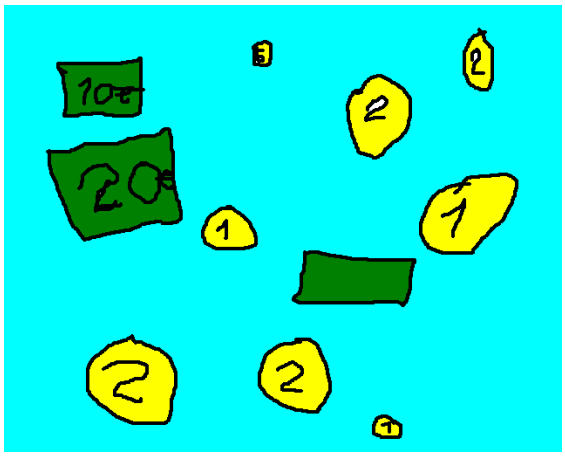

Das Geld (von Tim H.)
Von Geld kann man sich Sachen kaufen. Und Autos kaufen. Und noch mehr. Es gibt 1.000$. Für manche Leute ist das schön.