KIDS CLUB ZEITUNG

Die Zeitung von SchülerInnen für SchülerInnen
Ausgabe 14 vom 19. Mai 2011

Chihuahua (von Stefanie)
Der Chihuahua gilt seit seiner Entdeckung durch die westliche Kultur um das Jahr 1850 als die kleinste Hunderasse der Welt. (In den letzten Jahren wird immer wieder versucht, den Prager Rattler, der höchstens gleichgroß wie der Chihuahua sein sollte, an diese Stelle zu setzen.) Der Chihuahua hat einen sogenannten Apfelkopf und einen ausgeprägten Stop mit kurzem, manchmal etwas zugespitzten Fang. Typisch sind die großen, im Winkel von 45° abstehenden Ohren. Der trotz seiner Kleinheit kompakte Körper ist etwas länger als hoch und steht auf nicht zu feinen, gut bemuskelten und geraden Läufen. Die mäßig lange Rute trägt der Chihuahua über den Rücken gebogen. Der Standard erlaubt alle Farben: von rein weiß, über weißlich mit cremefarbenen Abzeichen, Tricolor (dreifarbig) und andere, bis hin zu rein schwarz. Die Farbe Blau und Merle-Schattierungen sind jedoch nicht ganz unproblematisch, da sie häufiger mit bestimmten Krankheiten oder Missbildungen einher gehen können.
(Quelle: Wikipedia)

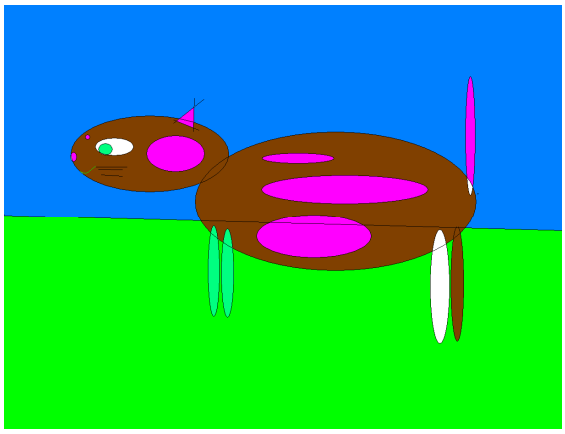

Die Katze (von Leyla)
die Katzen mögen essen. Sie mögen Katzenfutter und manche Katzen mögen sogar Hunde, weil meine Katzen von zuhause, die
bei mir Zuhause sind, die beide streiten sich, aber nicht die Katze und der Kater die streiten sich, aber mein Hund und die Katzen die streiten sich nie, aber mein Kater und meine Katze, die streiten sich immer und die Katze, die Mascha heißt, die ist schwarz und der andere der Kater, der Wasja heißt, der ist schwarz grau weiß und die Katzen, wenn die auf die Tische gehen oder aufs Sofa, die dürfen nirgends wo drauf, die dürfen nur auf den Boden und sonst nirgends wo und wenn die drauf gehen, dann muss man die runter schubsen und wenn die in die Ecken pinkeln, dann sollen die nicht mehr ins Haus rein :)

KIDS CLUB ZEITUNG

Die Zeitung von SchülerInnen für SchülerInnen
Ausgabe 14 vom 19. Mai 2011

China (von Stefanie)

Die **Volksrepublik China**, meist *China*, im 20. Jahrhundert in ideologischer Abgrenzung zur Republik China auch „*Rotchina*“ genannt, ist mit 1,3 Milliarden Einwohnern das bevölkerungsreichste Land der Erde, der flächengrößte Staat in Ostasien und hinsichtlich der Landfläche nach Russland, Kanada und den USA der viertgrößte der Erde. Die Volksrepublik China grenzt an 14 Staaten und hat damit gemeinsam mit Russland die meisten Nachbarländer der Welt. Im Uhrzeigersinn sind dies: Vietnam, Laos, Myanmar, Bhutan, Nepal, Indien, Pakistan, Afghanistan, Tadschikistan, Kirgisistan, Kasachstan, Russland, Mongolei und Nordkorea.

Das Klima ist mit 18 verschiedenen Klimazonen so vielfältig wie die Geographie: Im Westen, Norden und Nordosten herrscht ausgeprägtes Kontinentalklima mit sehr kalten Wintern und heißen Sommern. Im Süden ist das Klima hingegen subtropisch bis tropisch. Tibet hat ein spezielles Hochgebirgsklima. Die Fläche Chinas besteht zu 1,5 Prozent aus Städten, 2 Prozent aus Feuchtgebieten, 6,5 Prozent aus Ödland, 9 Prozent aus Wald, 21 Prozent aus Wüste, 24 Prozent aus Grasland und zu 36 Prozent aus Ackerland.
(Quelle: Wikipedia)

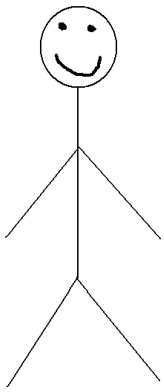

Mein bester Freund (von Eugen)

Mein bester Freund heißt Mario und ich spiele immer mit ihm. Er ist in meiner Klasse und in meiner Gruppe. Sein Name ist Mario.

Ich spiele in jeder Pause mit ihm. Wir sitzen leider in der Klasse nicht zusammen und im Computerraum sitzen wir aber zusammen.

Wir einfach die besten

Freunde.

Mein bester Freund Eugen (von Mario)

Eugen ist mein bester Freund. Er spielt jeden Tag mit mir. Wir gehen in die gleiche Klasse. Eugen spielt auch mit mir außerhalb der Schule. Wir sehen uns auch in Skype. Marcell pustet immer rein!!!!!!! Er so lol xd. Er ist nett. Manchmal schenkt er mir einen Lego-Mensch. Also er ist mein bester **Freund!!!!**

KIDS CLUB ZEITUNG

Die Zeitung von SchülerInnen für SchülerInnen
Ausgabe 14 vom 19. Mai 2011

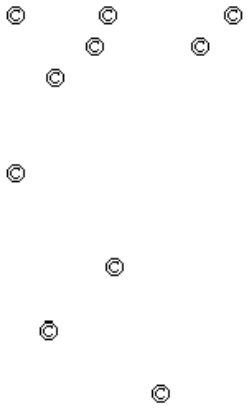

Das Copyright © (von Max)

Wie kann ich Texte von anderen Webseiten kopieren ohne das Gesetz zu missachten?

Mit dem Zeichen © (Copyright) geht das ganz einfach.

1.Beispiel:
Webseite der Texte: Webseite-net-web.de
Firma der Webseite: WebNetWeb
Fotograf des Bildes in den Texten: Foto Fotograf
Ich schreibe im Editor:
...der Text...
das Bild
…
…
©Foto Fotograf ©WebNetWeb

2.Beispiel:
Webseite: Web-net-Int.de
Firma: -
Fotograf: -
Ich schreibe:
...der Text...
Das Bild
…
…
©Web-net-Int.de
Tipp!: Copyright=Alt+1+8+4
Max

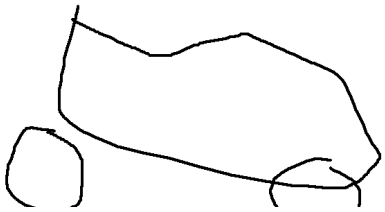

Die Autos (von Tim B.)

Es gibt verschiedene Sorten, zum Beispiel Verrarie, Bugatie, Weiba usw. Mein coolstes Auto ist die Weiba. Ich finde Autos cool. Und es gibt verschiedene Farben Schwarz, Lila, blau, Pink usw.
(Anmerkung: Eigentlich heißen die Fahrzeuge natürlich Ferrari, Bugatti und Viper ;-))

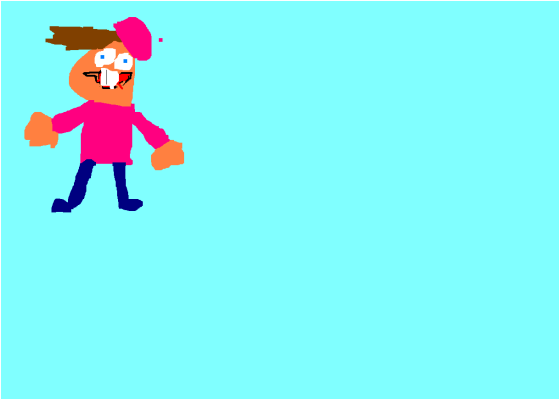

Timmy Turner (von Kevin Sch.)

Timmy Turner gehört zu Cosmo und Wanda. Er wünscht sich Sachen die die Stadt zerstören und die Welt in Gefahr bringen. Timmy hat ganz große Hauer-Zähne. Er trägt ein pinkes Capi. Außerdem hat er ein pinkes T-Shirt an. Er trägt eine blaue Hose. Aber am Ende ist alles wieder gut. Wer in kennen lernen möchte kann Fernsehen gucken.

KIDS CLUB ZEITUNG

Die Zeitung von SchülerInnen für SchülerInnen
Ausgabe 14 vom 19. Mai 2011

(Foto: Google)

Australian Shepherd (von Chantal O.)

Australian Sheperd sind Hunde. Man kann sie auch Aussi nennen. Sie können gut springen. Sie sind meistens Schwarz weiß, braun weiß, weiß-braun gefleckt, Grau schwarz weiß. Die meisten gehen auch auf eine Hundeschule. Meine Cousine trainiert auch von meiner Oma den Aussi und ihren eigenen. Aussis machen auch Shows.